

ФЛЕР ЭНЗИМ
ANTI-AGE



ФЛЕР ЭНЗИМ
ANTI-AGE

**СЫВОРОТКА
ДЛЯ ВЕК**
ПРОТИВ МИМИЧЕСКИХ
МОРЩИН И
«ГУСИНЫХ ЛАПОК»



ФЛЕР ЭНЗИМ
ANTI-AGE

**СЫВОРОТКА
ДЛЯ ВЕК**
ПРОТИВ МИМИЧЕСКИХ
МОРЩИН И
«ГУСИНЫХ ЛАПОК»



ФЛЕР ЭНЗИМ
ANTI-AGE

**ЭМУЛЬСИЯ
МОДЕЛИРУЮЩАЯ**
ИНТЕНСИВНЫЙ
ЛИФТИНГ

LANABLUE™
ЭКСТРАКТ ГОЛУБОЙ ВОДОРОСЛИ
IDEALIFT™
ПРОТИВ ПРОВИСАНИЯ КОЖИ



ФЛЕР ЭНЗИМ
ANTI-AGE

**ЭМУЛЬСИЯ
МОДЕЛИРУЮЩАЯ**
ИНТЕНСИВНЫЙ
ЛИФТИНГ

LANABLUE™
ЭКСТРАКТ ГОЛУБОЙ ВОДОРОСЛИ
IDEALIFT™
ПРОТИВ ПРОВИСАНИЯ КОЖИ



ФЛЕР ЭНЗИМ
ANTI-AGE

**НОЧНОЙ КРЕМ
ПИТАНИЕ И ЛИФТИНГ**
12-ти ЧАСОВОГО ДЕЙСТВИЯ
ЭКСТРАКТ КОСТОЧКИ КРАСНОГО ВИНОГРАДА
КОМПЛЕКС НАТУРАЛЬНЫХ МАСЕЛ



ФЛЕР ЭНЗИМ
НОЧНОЙ КРЕМ
ПИТАНИЕ И ЛИФТИНГ



ФЛЕР ЭНЗИМ
ANTI-AGE

**ТОНИК
ОМОЛАЖИВАЮЩИЙ
ДЛЯ ВСЕХ ТИПОВ КОЖИ**
ГИПОАЛЕРГЕННЫЙ

ГИАЛУРОНОВАЯ КИСЛОТА
ЭКСТРАКТ ШЕЛКА
НАТУРАЛЬНЫЙ КОМПЛЕКС
ПРОТИВ МОРЩИН

Контроль над возрастом
Антивозрастная косметика с пептидами

ANTI-AGE СЫВОРОТКА ДЛЯ ВЕК ФЛЕР ЭНЗИМ

против мимических морщин и «гусиных лапок» с натуральным комплексом против морщин MATRICKXYL®SYNTHE 6™ и гиалуроновой кислотой.

ФЛЕР ЭНЗИМ
ANTI-AGE



Объем 40 мл

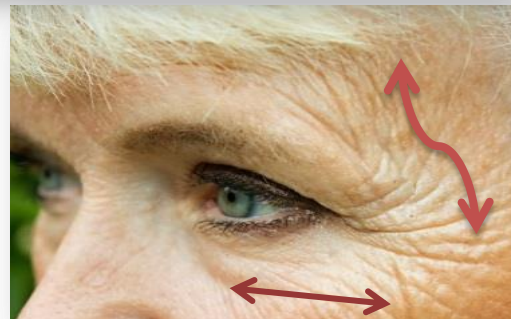

Сыворотка для нежной кожи вокруг глаз. Благодаря инновационной формуле сыворотка работает в нескольких направлениях:

- Замедляет возрастные изменения кожи.
- Увеличивает активность клеток эпидермиса.
- Сокращает объем и глубину морщин.
- Убирает темные круги и отеки под глазами.
- Стимулирует синтез незаменимых компонентов кожи – коллагена, ламинина -5, фибронектина и гиалуроновой кислоты, возвращая коже эластичность и упругость.
- Поддерживает необходимый уровень увлажненности.
- Обеспечивает максимально глубокое действие за счёт оптимально подобранного комплекса активных компонентов и современных технологий.
- Не содержит парабенов.

Применение: наносить сыворотку ежедневно утром и/или вечером на очищенную область вокруг глаз.

ФЛЕРЭНЗИМ
ANTI-AGE

ЧТО ВНУТРИ ANTI-AGE СЫВОРОТКА ДЛЯ ВЕК ?

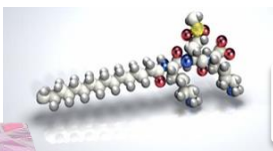
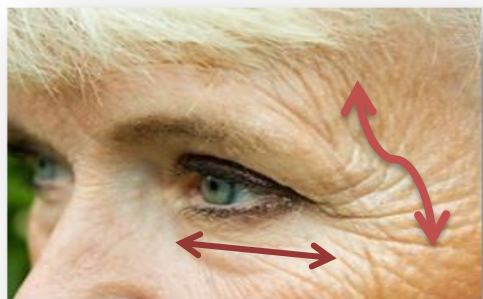

MATRICXYL®SYNTHE 6™ **мощный пептид против морщин**

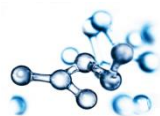

Гиалуроновая кислота **увлажняющий фактор**



Витамин E – **антиоксидант, фактор молодости**

Масло жожоба **смягчающий фактор**

Растительные экстракты **питание кожи**

**АКТИВНЫЕ
КОМПОНЕНТЫ**

Состав: натуральный комплекс против морщин MATRICXYL®SYNTHE 6™, гиалуроновая кислота, масло жожоба, витамин E, экстракты зеленого чая, ромашки, петрушки, инжира, розмарина, семян льна и хлопка, натуральный бетаин

АКТИВНЫЕ
КОМПОНЕНТЫ

MATRIXYL® synthe'6™

МОЩНЫЙ ПЕПТИД ПРОТИВ МОРЩИН

ФЛЕРЭНЗИМ
ANTI-AGE



MATRIXYL® synthe'6™ стимулирует синтез 6 незаменимых компонентов кожи:

- Коллаген I
- Коллаген III и HSP47
- Коллаген IV
- Ламинин-5
- Фибронектин
- Гиалуроновая кислота



ПРОТОКОЛ: 25 женщин в возрасте от 42 до 70 лет с морщинами на лбу и гусиными лапками вокруг глаз. Дважды в день применяли крем с 2% MATRIXYL® synthe'6™ в течение 2-х месяцев.

MATRIXYL® synthe'6™ заполняет морщины изнутри как на области лба так и на области гусиных лапок,

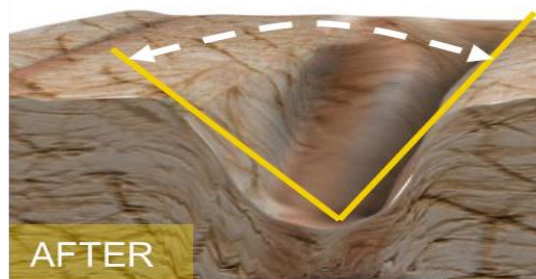

Параметры раскрытия морщины

FOITS	Изменения
Лифтинг эффект	+12.6%/плацебо, p<0.05
Объем морщин	-21.1%/плацебо, p<0.05
Silflo® , n=25 волонтеров	Изменения
Поверхность занятая глубокими морщинами (>100µm)	-28.5%/плацебо, p<0.05
Средняя глубина основной морщины	-15.0%/placebo, p<0.05
Раскрытие морщины (угол)	+8.4%/плацебо, p<0.05

АКТИВНЫЕ
КОМПОНЕНТЫ

MATRIXYL® synthe'6™

ФЛЕРЭНЗИМ
ANTI-AGE

МОЩНЫЙ ПЕПТИД ПРОТИВ МОРЩИН

Структурная диаграмма протеинов ДЭС и дермы



Эпидермис

Дерма

Дермо-эпидермальное
соединение

Матрикс кожи

Деградация коллагена

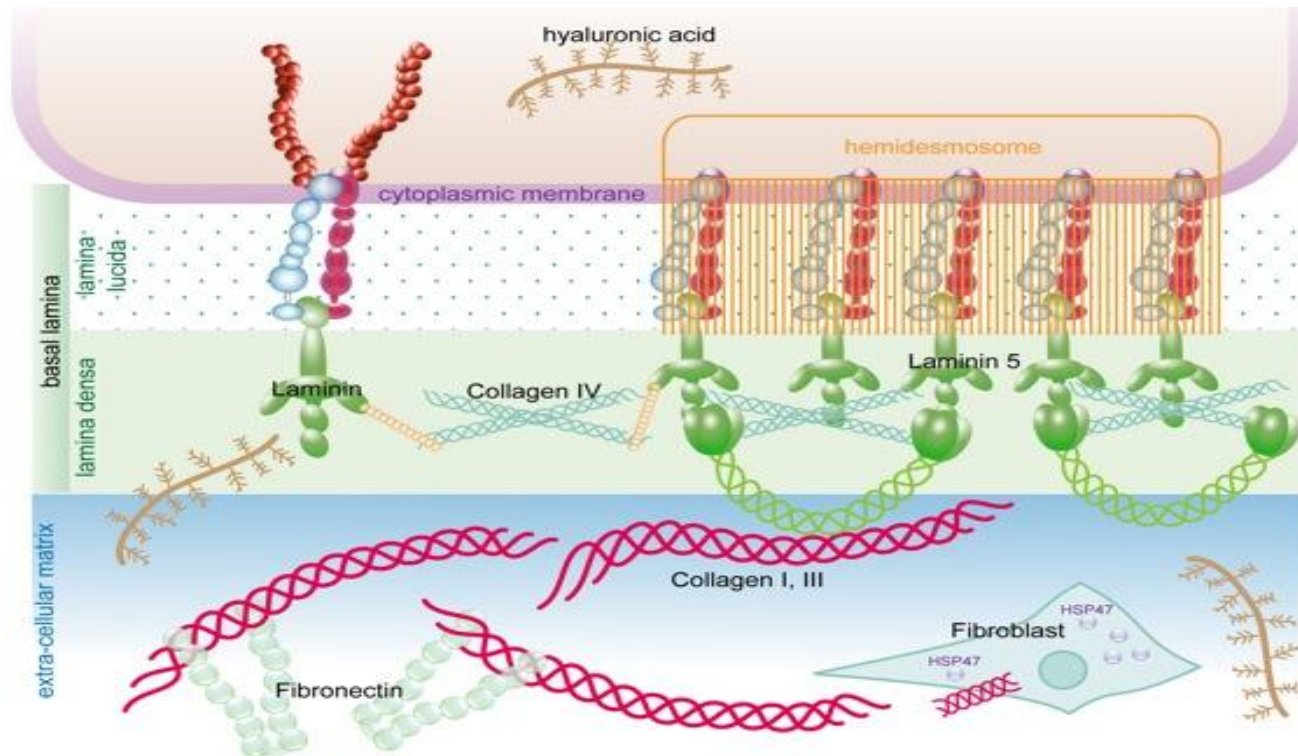

MATRIXYL® synthe'6™ стимулирует синтез 6 основных компонентов матрикса и дермо-эпидермального соединения (ДЭС).

ANTI-AGE ЭМУЛЬСИЯ МОДЕЛИРУЮЩАЯ ДЛЯ ЛИЦА

КОНТРОЛЬ НАД ГРАВИТАЦИЕЙ+ ИНТЕНСИВНЫЙ ЛИФТИНГ

ФЛЕРЭНЗИМ
ANTI-AGE



Объем 40 мл

Контроль над гравитацией + интенсивный лифтинг

Основой моделирующей эмульсии для овала лица и шеи являются комплекс против провисания кожи IDEALIFT™ и экстракт голубой водоросли LANABLUETM.

Действие эмульсии:

- Интенсивный лифтинг.
- Делает контуры лица и шеи четкими, устраняя второй подбородок и разглаживая кожные складки
- Помогает зрелой коже бороться с провисанием и уменьшает эффект гравитации на кожу.
- Возвращает коже эластичность и мягкость
- Уменьшает провисание кожи в области скул и щек.
- Не оставляет жирного блеска на коже и легко впитывается
- обеспечивает максимально глубокое действие за счёт оптимально подобранного количества активных компонентов и современных технологий.
- Без парабенов

Применение: нанести эмульсию на очищенную кожу лица. Равномерно распределить небольшое количество по контуру лица, подбородку и шеи легкими массажными движениями до полного её впитывания.

Состав: комплекс против провисания кожи IDEALIFT™ и экстракт голубой водоросли LANABLUETM, масло оливы, D-пантенол, витамин E.

ЧТО ВНУТРИ ANTI-AGE ЭМУЛЬСИЯ МОДЕЛИРУЮЩАЯ ДЛЯ ЛИЦА ФЛЕР ЭНЗИМ ?



**АКТИВНЫЕ
КОМПОНЕНТЫ**

IDEALIFT™ - пептид нового поколения,
контроль над гравитацией, лифтинг

LANABLUE™ антивозрастной комплекс из голубой водоросли
для разглаживания морщин

D – пантенол против воспалений

витамин E - антиоксидантная защита

масло оливы – смягчающий фактор

IDEALIFT™ - пептид нового поколения, альтернатива пластической хирургии в области подтяжки контура лица. Уже через 2 месяца вы увидите реальные результаты уменьшения дряблости и провисания кожи, а также улучшение ее сопротивляемости гравитации.



Evaluation of sagging by Image analysis of photographs:
Less sagging face after 1 month (sample picture).

Idealift™ - дипептид, связанный с липидной цепью для увеличения биодоступности. Эффективно стимулирует синтез эластина, тем самым помогая бороться с обвисанием кожи и уменьшая видимый эффект от воздействия гравитации.

Тесты на эффективность

Испытания проводились на 26 женщинах в возрасте от 54 до 75 лет страдающих от провисания кожи. Дважды в день женщины наносили крем, содержащий 4% Идеалифта в течении 2-х месяцев. Ощутимый эффект уже проявился после месяца регулярного применения.

- Количество эластина во внеклеточном матриксе увеличилось на 94%.
- Было доказано, что пептид принимает участие в формировании эластина на разных стадиях.
- У 80% участниц кожа стала более упругой.
- Анализ устойчивости кожи лица к провисанию показала, что Idealift™ уменьшает площадь растяжения на 24% больше чем плацебо.

Idealift™ в 4 раза повышает выработку эластина в клеточных структурах

In vivo тесты

26 женщин средний возраст 62 года (от 54 до 75 лет) дважды в день применяли на пол лица крем, содержащий 4% Idealift™ против плацебо в течение 2-х месяцев.

● ЭЛАСТИЧНОСТЬ КОЖИ

Aeroflexmeter®

Изменения вязко-эластичных свойств кожи:

Когезия

- T1 месяц — -3.6 года, p<0.01
- T2 месяца — -4.4 года, p<0.01

Упругость

- T1 месяц — +6.2%/T0, p<0.01, до +24%/T0
- T2 месяца — +7.8%/T0, p<0.01, до +28%/T0

Плотность

- T1 месяц — +10%/T0, p<0.01, до +32%/T0
- T2 месяца — +9.2%/T0, p<0.01, до +34%/T0

● СОПРОТИВЛЕНИЕ ПРОВИСАНИЮ/ЭФФЕКТ СОПРОТИВЛЕНИЯ ГРАВИТАЦИИ

Анализ изображений

Изменение сопротивления кожи к провисанию:

- T1 месяц — +41.5%/T0, p<0.01
- T2 месяца — +43.6%/T0, p<0.01

● ПОВЕРХНОСТЬ ПОДБОРОДКА

Анализ изображений

- T1 месяц — -4.7%/T0, p<0.01, до -19%/T0
- T2 месяца — -11.3%/T0, p<0.01, до -21%/T0

● ЛИНИЯ ПОДБОРОДКА/КОНТУРНЫЙ ЭФФЕКТ FOITS

Изменение кривизны линии подбородка:

- T1 месяц — +5.3%/T0, p<0.05, up to +35%/T0
- T2 месяца — +7.5%/T0, p<0.01, up to +29%/T0

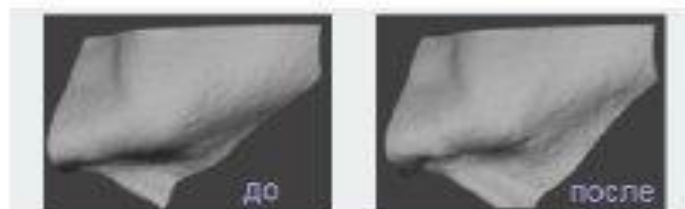

● САМООЦЕНКИ

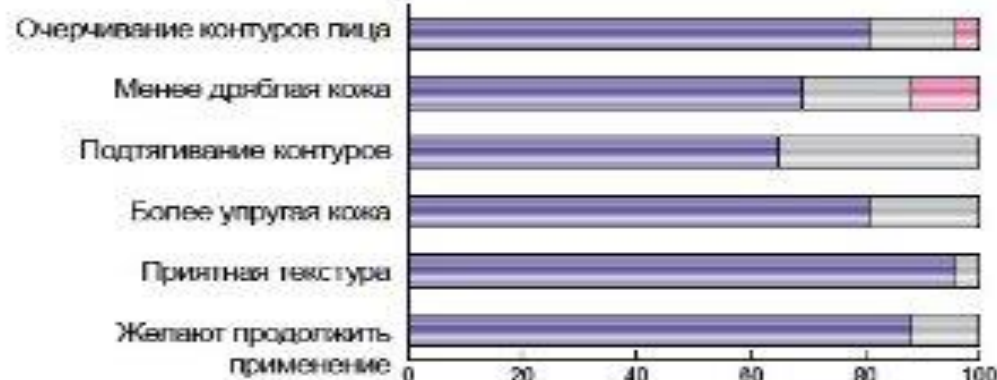

IDEALIFT™ помогает зрелой коже бороться с провисанием и уменьшает видимый эффект гравитации на кожу. Через 1 месяц применения оказывает эффект лифтинга контура лица, который заметен потребителю.

Lanablue™ - инновационный антивозрастной ингредиент для разглаживания морщин



СТОП МОРЩИНЫ



Lanablue™
Голубая водоросль

АКТИВНЫЕ
КОМПОНЕНТЫ



Обработка кремом, содержащим 3% Lanablue

отпечатки показывают рельеф кожи в обратной форме
глубокие морщины показаны красным

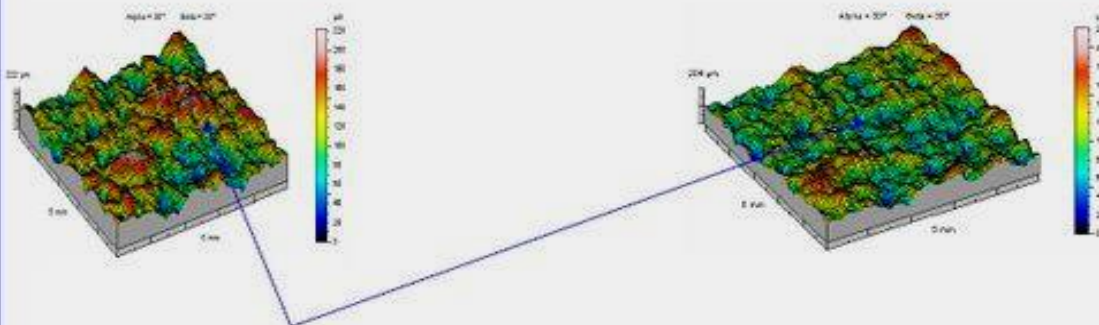

Сокращение рельефа кожи с Lanablue

Lanablue™ экстракт **голубой** водоросли, произрастающей в уникальной экологической среде высокогорного озера Кламат в центральной части Орегона в США.

Водоросль улучшает синтез коллагена и эластина, обновляет клетки кожи, увлажняет ее.

Кожа становится более гладкой и молодой.

ANTI-AGE НОЧНОЙ КРЕМ 12-ТИ ЧАСОВОГО ДЕЙСТВИЯ. ИНТЕНСИВНОЕ ПИТАНИЕ И ВОССТАНОВЛЕНИЕ

ФЛЕРЭНЗИМ
ANTI-AGE



ОБЪЕМ 50 МЛ

ANTI-AGE НОЧНОЙ КРЕМ улучшает восстановительные процессы в клетках кожи в ночное время, делая кожу заметно мягче и моложе.

- Стимулирует выработку собственного коллагена и эластина, придавая коже упругость и эластичность.
- Уменьшает появление мелких и крупных морщин.
- Защищает мембраны клеток от вредного воздействия свободных радикалов, замедляет старение кожи.
- Устраняет отечность и признаки усталости.
- Оказывает лифтинг эффект, делая контур лица более отчетливым.
- Обеспечивает необходимое увлажнение кожи.
- Улучшает кровообращение и лимфоток в коже, восстанавливает тургор кожи.
- Без парабенов.

Применение: нанести крем на очищенную кожу лица и шеи тонким слоем, лёгкими движениями распределить равномерно по массажным линиям. Рекомендуется для ежедневного применения женщинам с сухой кожей лица.

Состав: экстракт косточки красного винограда, масло зародышей пшеницы, масло виноградной косточки, масло жожоба, масло ШИ, масло какао, оливковое масло.

Что внутри ANTI-AGE НОЧНОГО КРЕМА ?



Экстракт косточки красного винограда

- Высокое содержание сахаров, кислот, витаминов и различных солей делает экстракт очень эффективным.
- Мощнейший природный антиоксидант, блокиратор свободных радикалов. Способность предотвращать вредное воздействие свободных радикалов у экстракта виноградной косточки в десятки раз выше чем у витаминов С и Е в чистом виде.
- Доказано, что использование этого компонента помогает стабилизировать выработку коллагена и эластина, отвечающих за молодость и упругость кожи.

**АКТИВНЫЕ
КОМПОНЕНТЫ**

Натуральные масла - зародышей пшеницы, виноградной косточки, жожоба, ШИ, какао, оливы.

- Содержат фосфолипиды, витамины, микро- и макроэлементы, фитостеролы и др.
- Масла способствуют ускорению клеточного обмена, повышают уровень увлажненности кожи, активизируют процессы синтеза коллагена и фибриногена, улучшают кровообращение, лимфоток и восстанавливают тургор кожи, регулирует работу сальных желез.
- Кожа воспринимает их с легкостью, так как они являются частью обмена веществ.
- Масла можно использовать при любом типе кожи, включая жирную и проблемную, поскольку многие из них оказывают противовоспалительное действие.



ANTI-AGE ТОНИК ОМОЛАЖИВАЮЩИЙ ДЛЯ ВСЕХ ТИПОВ КОЖИ



Объем-200 мл

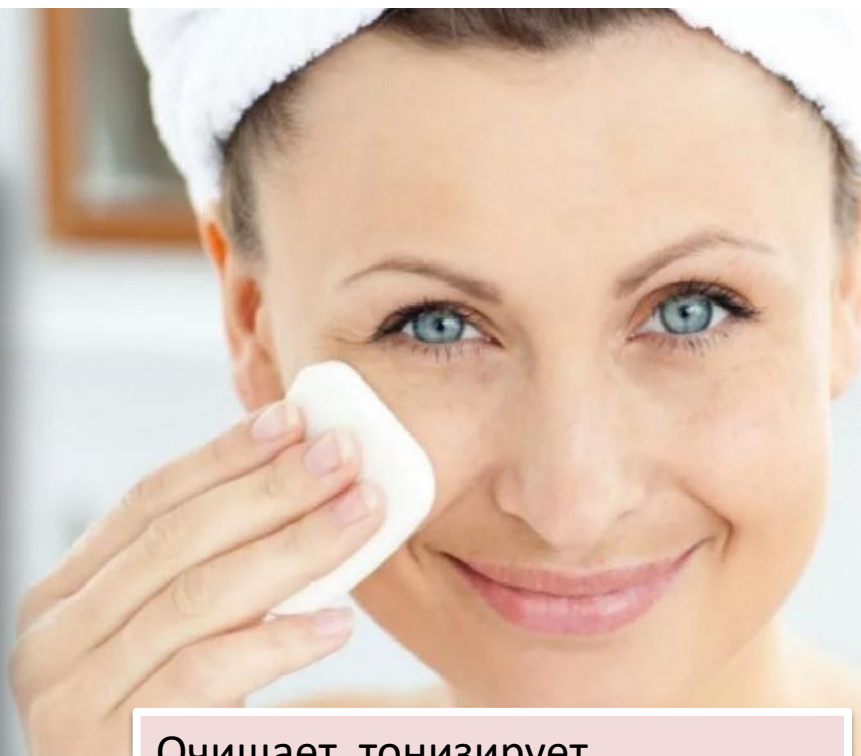

Очищает, тонизирует,
восстанавливает гидробаланс и
кислотный баланс кожи

- Тоник глубоко очищает кожу, дарит ей ощущение чистоты и свежести, восстанавливает кислотно - щелочной баланс кожи, уменьшает воспаления.
- Обеспечивает профилактику увядания кожи, тонизирует и восстанавливает гидробаланс кожи.
- Гиалуроновая кислота идеально увлажняет, омолаживает и регенирирует кожу.
- Пептидный комплекс против морщин стимулирует синтез коллагена, повышает упругость кожи.
- Придает коже лицу здоровый и ровный цвет.

Активные компоненты : гиалуроновая кислота, пептидный комплекс MATRICXYL®SYNTHE 6™, экстракт шелка, Д-пантенол, глицин, аллантоин.

Что внутри ANTI-AGE ТОНИКА ОМОЛАЖИВАЮЩЕГО ?

АКТИВНЫЕ
КОМПОНЕНТЫ



Гиалуроновая кислота – фактор увлажнения

MATRICXYL®SYNTHE 6™ пептидный комплекс против морщин, стимулирует синтез коллагена и эластина

Экстракт шелка придает коже мягкость и гладкость

Д-пантенол против воспалений

Глицин-аминокислота увлажняет кожу и улучшает обменные процессы

Аллантоин – отшелушивает отмершие клетки и ускоряет регенерацию

Активные компоненты : гиалуроновая кислота, пептидный комплекс MATRICXYL®SYNTHE 6™, экстракт шелка, Д-пантенол, глицин, аллантоин

Зачем нужен тоник для лица?



1. **Завершает процесс очищения кожи.** Даже если вы тщательно сняли макияж молочком или очищающим лосьоном, а затем умылись пенкой, то на смоченном тоником ватном диске скорее всего все равно обнаружите следы загрязнений. Именно тоник заканчивает процесс очищения после этапов демакияжа и умывания, удаляет избыток секрета сальных желез.
2. **Восстанавливает pH-баланс.** Некоторые очищающие средства, а также жесткая водопроводная вода могут временно нарушить кислотно-щелочной баланс кожи, что, в свою очередь, ослабляет ее защитные функции и снижает способность противостоять агрессивным факторам окружающей среды. Тоник же быстро приводит уровень pH в норму.
3. **Подготавливает кожу к нанесению сыворотки и крема.** Тоник – это своеобразный проводник, позволяющий активным ингредиентам в составе сыворотки и крема более эффективно действовать на кожу.
4. **Освежает кожу.** Улучшает циркуляцию крови, снижает продуцирование сальных желез. Тусклый цвет лица, отсутствие румянца, сухие участки кожи, даже расширенные поры и воспаления – все эти проблемы тоник если не решит глобально, то минимизирует точно.

Проведите двухнедельный эксперимент по регулярному использованию тоника, а лучше продлите тестирование до 28 дней – именно такой срок нужен организму и коже в частности, чтобы сформировать новые «привычки».

Результат: кожа стала более свежей и чистой, а цвет лица – ровным.

Ухоженная кожа – результат ежедневных последовательных действий



Утро – до 10 ч. Эпидермальный барьер еще не столь эффективен как днем.

1. Тоник омолаживающий – очищение + тонус
2. Эмульсия моделирующая для лица – защита + увлажнение + лифтинг
3. Сыворотка для век- уход за кожей вокруг глаз

Вечер, с 19 до 22 часов. Эпидермальный барьер кожи уже не столь эффективен как днем.

1. Тоник омолаживающий – очищение + тонус
2. Ночной крем - питание + восстановление + лифтинг
3. Сыворотка для век- уход за кожей вокруг глаз